Ingrijpende jeugdervaringen, toxische stress en LVB

Gabriëlle Mercera
(gmercera@koraal.nl)
Onderzoeker Koraal
PhD kandidaat Universiteit Maastricht

juni 2022

Ingrijpende jeugdervaringen

- Adverse Childhood Experiences (ACEs)

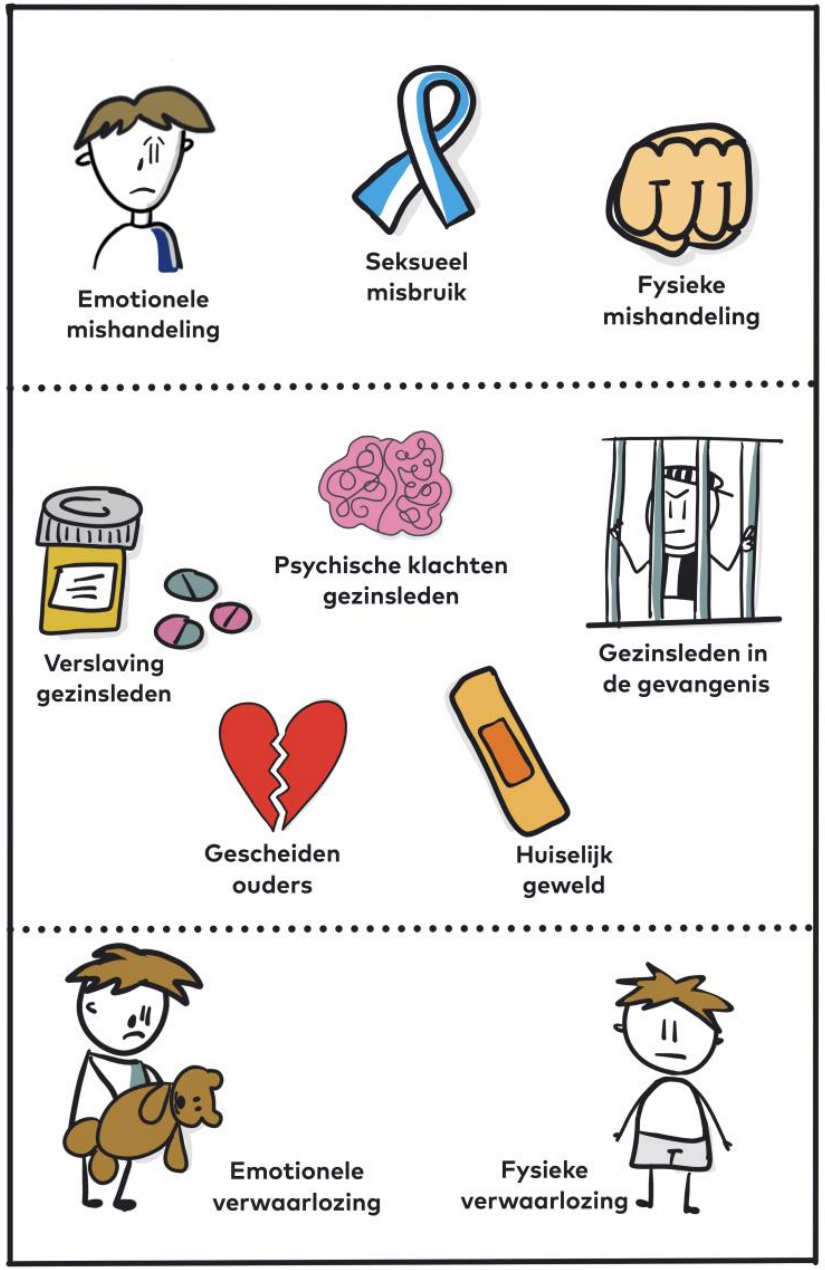

Bron: Vrij vertaald naar Anda, R. F., Dong, M., Brown, D. W., Felitti, V. J., Giles, W. H., Perry, G. S., ... & Dube, S. R. (2009). The relationship of adverse childhood experiences to a history of premature death of family members. BMC public health, 9(1), 1-10.

Life events

Koraal wonen leren werken

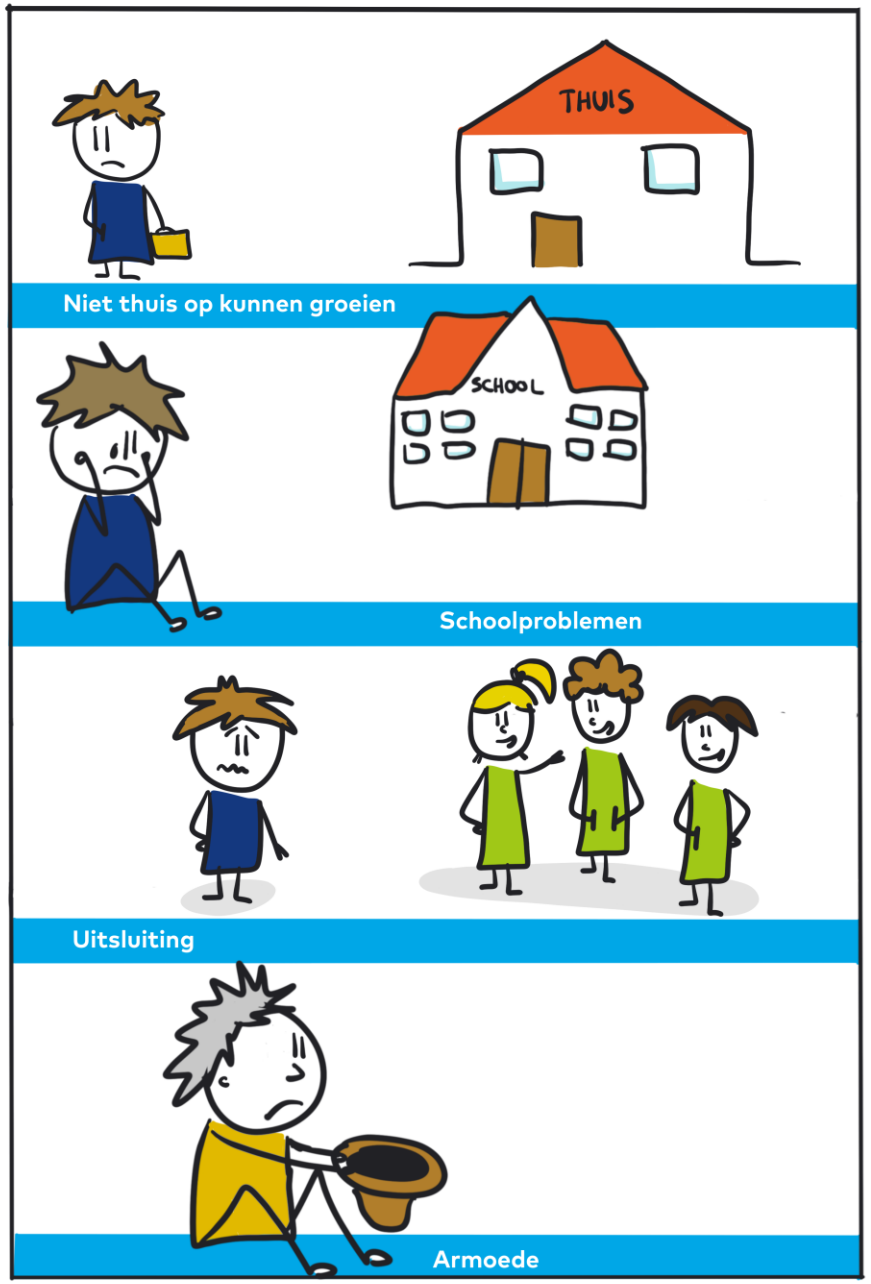

ACEs en LVB

Koraal wonen leren werken

- Hoe vaak komen ACEs voor?
- Verhoogde kwetsbaarheid LVB

Meemaken van minimaal één ACE:

Algehele populatie:
44% van de volwassenen in NL (Kuiper et al., 2010)
45% van de kinderen in NL (Vink et al., 2019)

Cognitieve en adaptieve beperkingen:
80% volwassenen (Santoro et al., 2018)
90% van kinderen (Vervoort-Schel et al., 2021)

ACE piramide

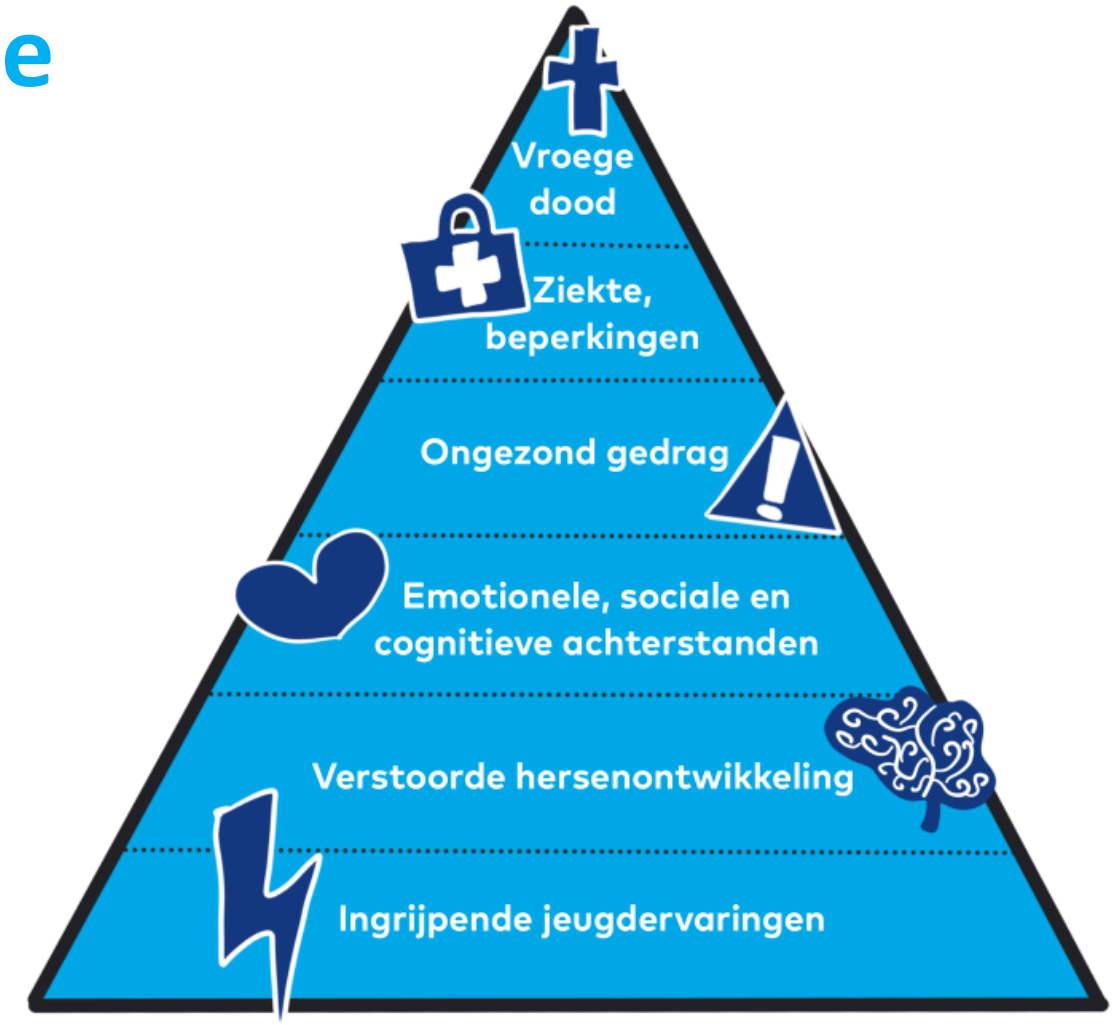

https://www.cdc.gov/violenceprevention/aces/about.html

Bron: Vrij vertaald naar Felitti, V. J., Anda, R. F., Nordenberg, D., Williamson, D. F., Spitz, A. M., Edwards, V., & Marks, J. S. (1998). Relationship of childhood abuse and household dysfunction to many of the leading causes of death in adults: The Adverse Childhood Experiences (ACE) Study. American journal of preventive medicine, 14(4), 245-258.

Breinontwikkeling

Koraal wonen leren werken

Neuroplasticiteit

Sociale interacties

Stressnetwerk

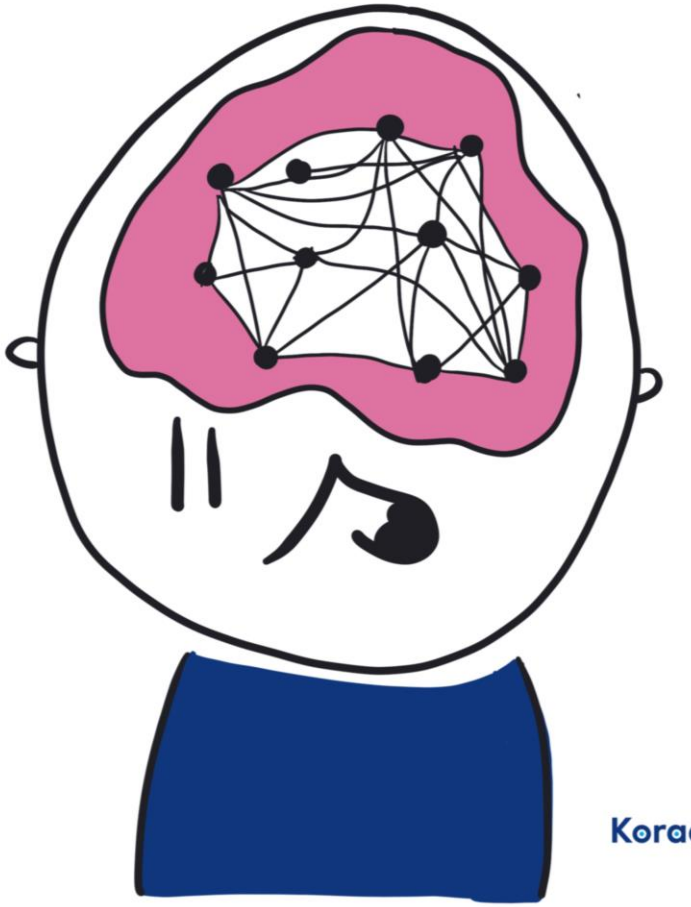

Toxische stress

Garner, A. S. (2013). Home visiting and the biology of toxic stress: opportunities to address early childhood adversity. *Pediatrics*, *132*(Supplement_2), S65-S73.

Intergenerationele overdracht

Koraal wonen leren werken

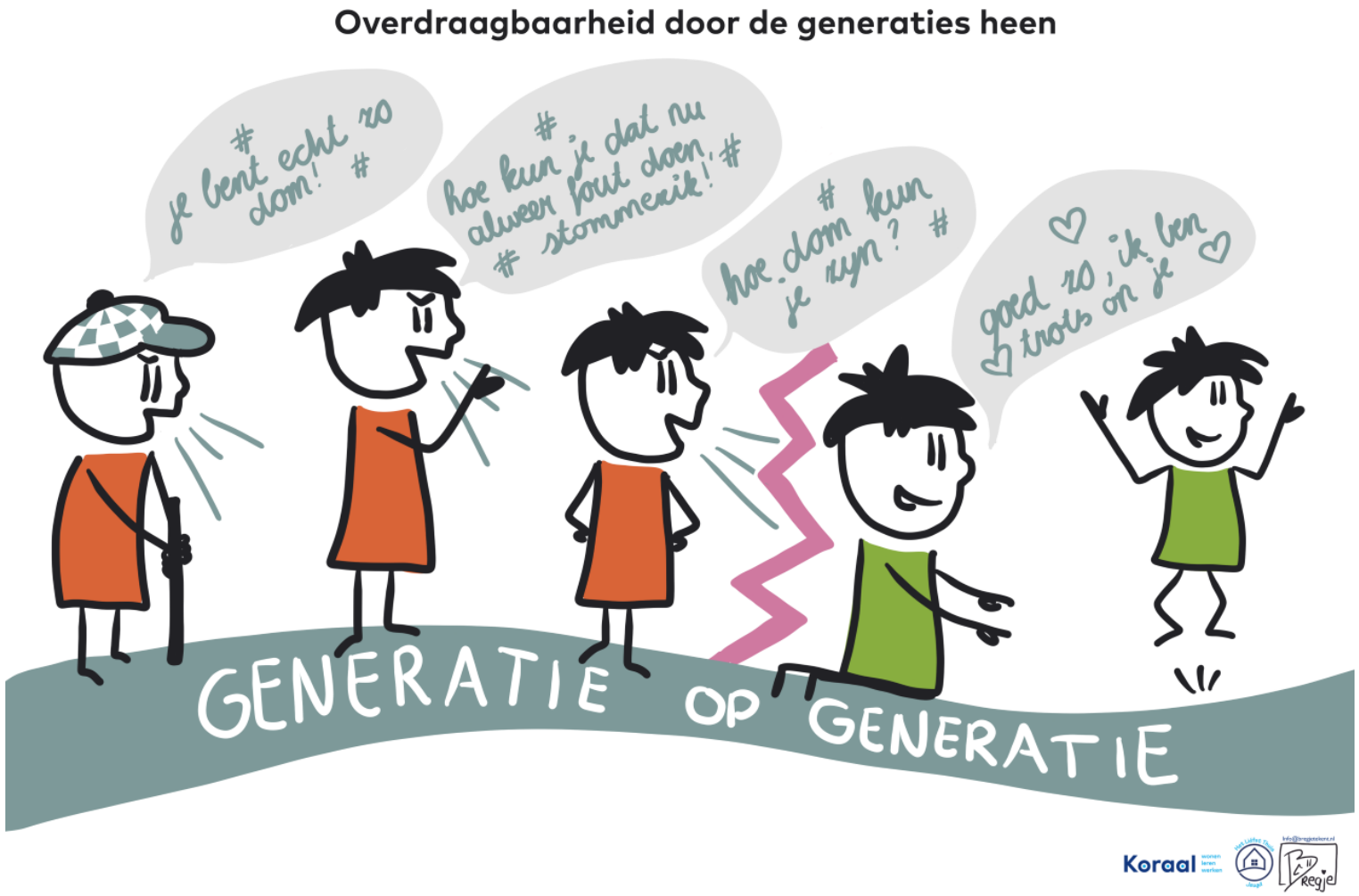

Themabijeenkomst LKC-LVB, Ambiq en Koraal

Beschermende en compenserende ervaringen

Koraal wonen leren werken

Bron: Vrij vertaald naar Crandall, A., Miller, J. R., Cheung, A., Novilla, L. K., Glade, R., Novilla, M. L. B., ... & Hanson, C. L. (2019). ACEs and counter-ACEs: How positive and negative childhood experiences influence adult health. Child Abuse & Neglect, 96, 104089; Hays-Grudo, J., & Morris, A. S. (2020). Adverse and protective childhood experiences: A developmental perspective. American Psychological Association.

Hartmodel

Koraal wonen leren werken

Oefening

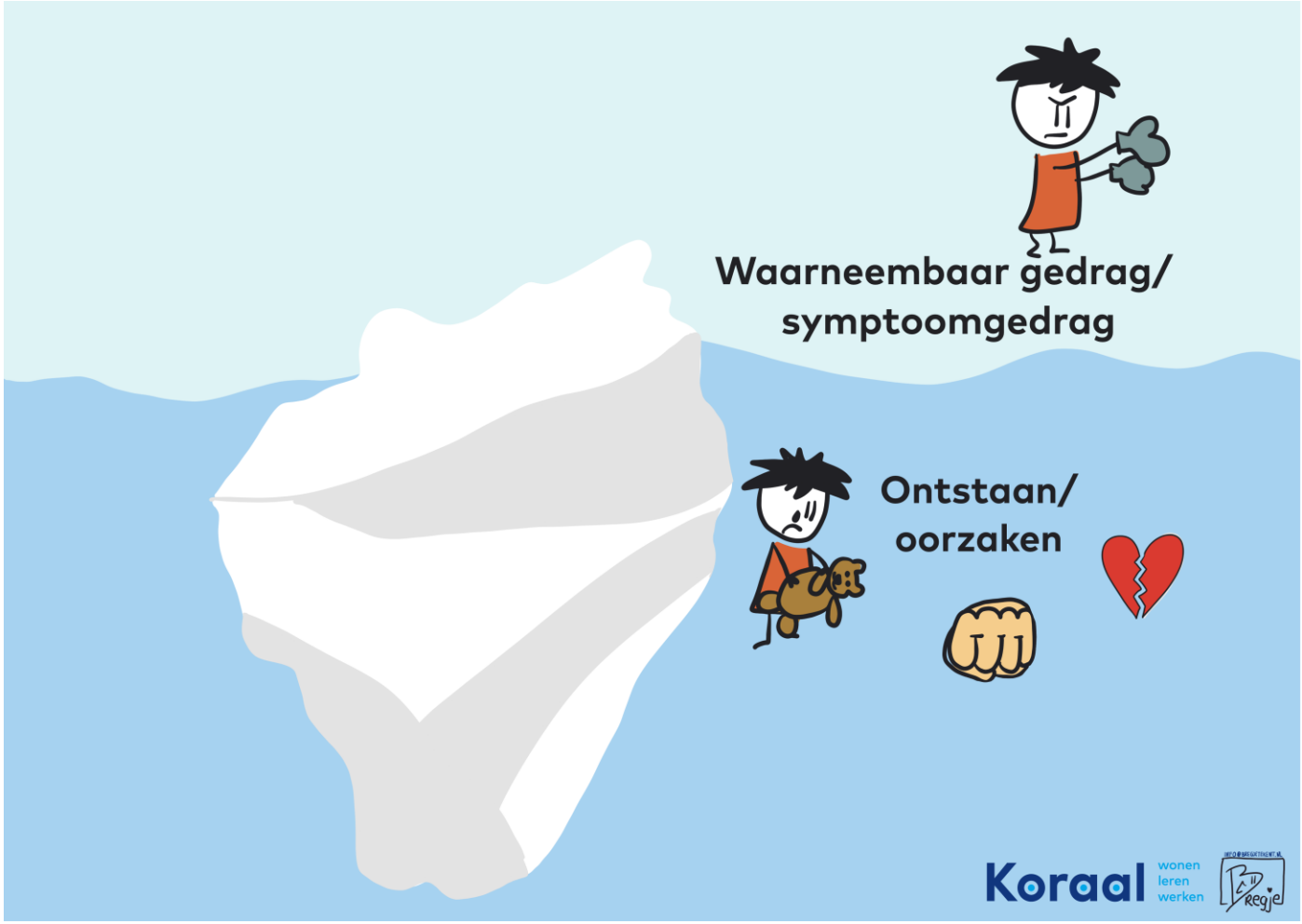
Waarneembaar gedrag/
symptoomgedrag
Ontstaan/
oorzaken
Koraal
wonen
leren
werken

Bedankt voor uw aandacht

koraal.nl